

# 4C-BL1

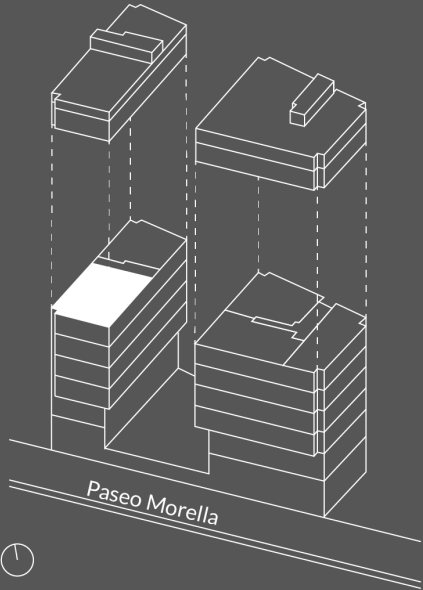

- 3 DORMITORIOS
- 2 BAÑOS
- ESTAR - COMEDOR
- COCINA
- LAVADERO
- TERRAZA



## SUPERFICIES APROXIMADAS

	Sup. de proyecto
Superficie útil interior	91,75 m <sup>2</sup>
Total superficie construida <small>(incluye construida interior, de terraza y zona común proporcional)</small>	119,34 m <sup>2</sup>
Superficie terraza	3,80 m <sup>2</sup>

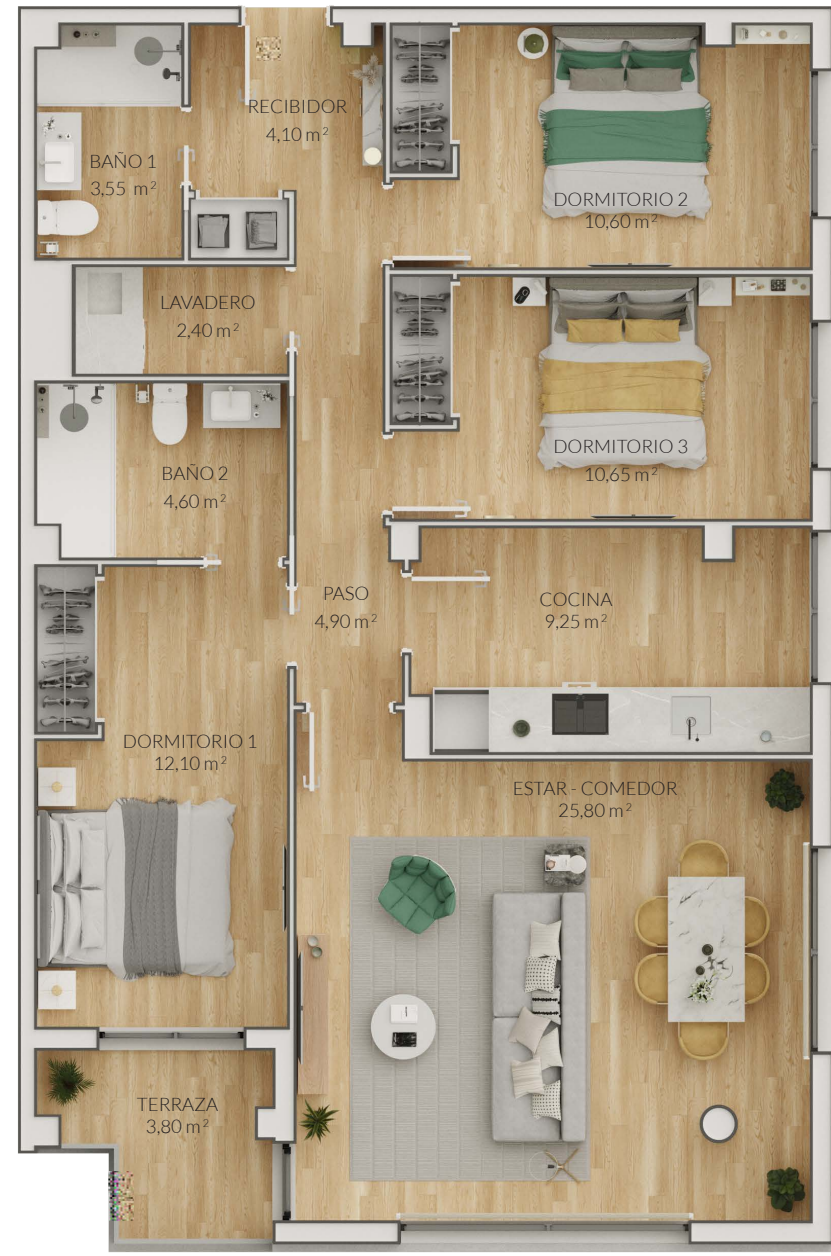

El presente plano es un avance de proyecto y es orientativo, no constituye documento contractual; sujeto a modificaciones por exigencias técnicas, jurídicas o administrativas derivadas de la obtención de todos los permisos y licencias reglamentarios, así como por necesidades constructivas o de diseño derivadas del desarrollo del proyecto y de la Dirección de Obra. Las superficies útiles tienen carácter provisional hasta la obtención de la correspondiente Licencia de Obras. La jardinería, el mobiliario urbano y el amueblamiento es ficticio, teniendo validez únicamente a efectos decorativos.

